

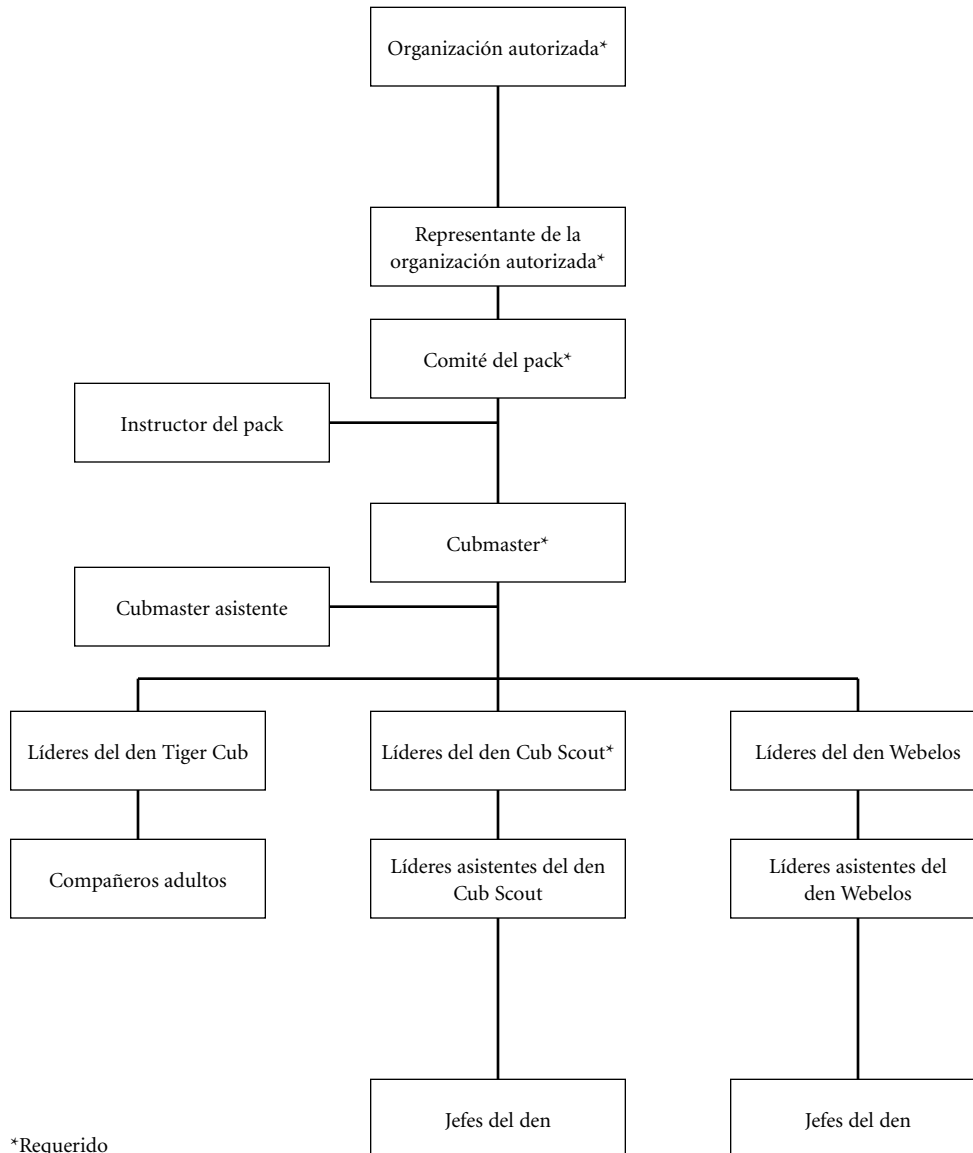

Todos los packs Cub Scout están registrados con Boy Scouts of America y son parte de la hermandad mundial de Scouting. Cada pack pertenece a una organización autorizada y las familias son un elemento importante de dicha organización autorizada. El siguiente organigrama muestra cómo se estructura Cub Scouting y cuáles son las responsabilidades de sus líderes.



## Organigrama del pack



\*Requerido

## Responsabilidades de los líderes

**Organización autorizada:** Cada pack Cub Scout pertenece a una organización con intereses similares a aquellos de BSA. Esta organización puede ser religiosa, cívica, fraternal, educativa o cualquier otra agrupación que haya solicitado y recibido autorización por parte de BSA para operar una unidad Scouting. La organización autorizada proporciona un lugar adecuado para las juntas, líderes adultos, supervisión y oportunidades de vida Scouting sana para los niños bajo su responsabilidad.

**Representante de la organización autorizada:** Un miembro de la organización que sirve de coordinador entre la organización autorizada y el pack. Representa a la organización a nivel del concilio local.

**Comité del pack:** Un grupo de adultos capacitados designados por la organización autorizada para administrar los asuntos del pack.

**Instructor del pack:** Un miembro del comité del pack y líder registrado del pack, con 21 años de edad mínimo, quien se encarga de orientar a los nuevos padres de familia, así como de perseguir la meta de tener al 100 por ciento de los líderes del pack capacitados para la responsabilidad de sus puestos.

**Cubmaster:** Un miembro registrado, de 21 años o mayor que dirige al pack. Hace de maestro de ceremonias, en las juntas mensuales del pack, ayuda a los líderes del den a coordinar el programa mensual, ayuda al comité a reclutar a nuevos líderes según las necesidades y acude a la junta mensual de los líderes del pack.

**Líder del den:** Un líder registrado del pack, con 21 años de edad mínimo, que encabeza un den Tiger Cub, Cub Scout o Webelos Scout de cinco a ocho niños, en las juntas semanales del den.

**Líder del den asistente:** Un líder registrado del pack, de 18 años o mayor, que respalda a los líderes del den Tiger Cub, Cub Scout o Webelos en las juntas semanales del den.

**Compañero adulto:** El compañero adulto es un padre de familia u otro adulto que se co-inscribe junto con un niño para formar parte de un equipo Tiger Cub. Cada equipo de niño-compañero adulto asume la responsabilidad de organizar una o más juntas mensuales del den con el líder del den. El equipo organizador y el líder del den planifican el programa y el lugar de la junta.

**Jefe del den:** Un Boy Scout de más edad, Varsity Scout o Venturer designado para ayudar a dirigir las actividades de un den Cub Scout.

SKU 521033



7 30176 30774 9  
521-033 2009 Printing